

# TRATAMIENTO SUELO PÉLVICO Y REJUVENECIMIENTO VAGINAL

El protocolo a tratar: utilizaremos Wiotech® Repair plus.

## **1º Fase. ESTUDIO DE LA PIEL.**

Los aspectos principales del estudio de la piel serian:

- Tipo de piel.
- Grado de envejecimiento.
- Tipo de arruga.
- Flacidez cutánea.
- Perfil del paciente (alimentación, actividad física, hábitos, profesión, enfermedades).
- Edad.

## **2º fase. PREPARACIÓN DE LA PIEL.**

Comenzaremos con la limpieza de la zona genital con una solución salina.

## **Fase 3º NÚCLEO DEL TRATAMIENTO (I)**

La aplicación del tratamiento la realizaremos preferiblemente con el electroporador ya que es una técnica no invasiva, de la cual no requiere realizar pinchazos mediante agujas y no tiene efectos secundarios. No produce calor por lo que no podrá hacer quemaduras. No necesita electrodo de retorno y permite el paso tanto de macromoléculas y micromoléculas.

También podrá realizarse el tratamiento con:

- Dermapen.
- Nanopore

Utilización de Wiotech® Repair plus.

#### **Fase 4º: NÚCLEO DE TRATAMIENTO (II)**

Preparación del producto.

Procedimiento ZONA INTERNA.

1. Extracción de 1ml de Wiotech® Repair plus, con aguja estéril. Posteriormente aplicar con jeringuilla desechable el 1 ml en la zona interna.
2. Extracción de 1 ml de Wiotech® Repair plus con aguja estéril.
3. Aplicar en la zona externa (labios mayores y menores, zona periné) el 1 ml que con el cabezal grande (cubierto con un profiláctico) del electroporador de 5-10 minutos.

Para un resultado óptimo, se aconseja de 5 a 6 sesiones, una por semana.

Observación: Después de abierto lo guardamos refrigerado a temperatura por debajo de 25° durante 4 semanas. También podría ser congelado durante 8 semanas, si se utiliza deberá ser descongelado a temperatura ambiente, ya que con calor desestabilizaría la proteína del EGF y perdería sus funciones.

#### **Fase 5º FINAL DEL TRATAMIENTO.**

Aplicación crema Wiotech® Hidratación íntima en las zonas tratadas, que será la crema que utilizará de mantenimiento en casa.

#### **Fase 6º: ASESORAMIENTO AL CLIENTE.**

Tratamiento de mantenimiento:

- Utilización de Wiotech® Hidratación Íntima como tratamiento complementario en casa. Deberá realizarse por parte de la paciente dos aplicaciones diarias de la crema (mañana y noche) en tercio inferior de vagina, labios mayores y menores y periné.

## Fase 7º: EVOLUCIÓN DE RESULTADOS.

Paciente, 51 años. Atrofia Vaginal.

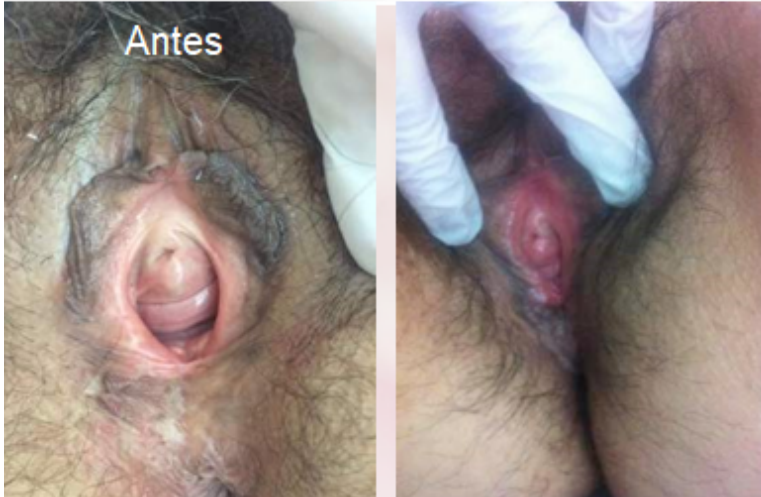

Vulvovaginitis Tratamiento: 15 días  
Wiotech PH Hidratación íntima



### **INDICACIONES:**

- Regenera la mucosa vaginal
- Profunda hidratación.
- Calma picores y escozores.
- Mejora la sequedad vaginal.
- Eliminación de la flacidez vulvar.

## **CONTRAINDICACIONES:**

-Embarazadas.

-Portadores de marcapasos.

-Epilépticos.

-Procesos degenerativos de la piel y de focos infecciosos de cualquier etiología.

-Cardiopatías.

-Procesos tumorales.

-Fiebre.