

TRATAMIENTO ANTIAGING.

El protocolo a tratar: utilizaríamos el factor de crecimiento epidérmico y ácido hialurónico junto con el revital.

1º Fase. ESTUDIO DE LA PIEL.

Los aspectos principales del estudio de la piel serian:

- Tipo de piel.
- Grado de envejecimiento.
- Tipo de arruga.
- Flacidez cutánea.
- Perfil del paciente (alimentación, actividad física, hábitos, profesión, enfermedades).
- Edad.

2º fase. PREPARACIÓN DE LA PIEL.

Comenzaremos con la limpieza y desmaquillado de la zona a tratar con foaming Wiotech, realizando maniobras circulares por la zona a tratar, posteriormente retirada con agua y secamos la zona. Con esto lograremos establecer el ph ideal para la piel por el extracto de manzanilla, aporta luminosidad, hidrata y descongestiona la zona gracias al aloe vera.

Posteriormente aplicaremos el exfoliante Wiotech. Peeling químico que contiene ácido salicílico y glicólico ambos ayudaran a eliminar los restos de células muertas de la piel del estrato córneo, favoreciendo la regeneración de las células y de la oxigenación de la piel. La piel por lo tanto quedará más iluminada. Se realizar mediante un pequeño masaje por la zona a tratar durante un par de minutos y posteriormente se retirará con agua.

Observaciones: no realizar el peeling en zona de mucosas y heridas. Evitar la zona orbicular.

Aplicamos tónico para equilibrar la piel y prepararla para el posterior paso.

Fase 3º NÚCLEO DEL TRATAMIENTO (I)

La aplicación del tratamiento la realizaremos preferiblemente con el electroporador ya que es una técnica no invasiva, de la cual no requiere realizar pinchazos mediante agujas y no tiene efectos secundarios. No produce calor por lo que no podrá hacer quemaduras. No necesita electrodo de retorno y permite el paso tanto de macromoléculas y micromoléculas.

También podrá realizarse el tratamiento con:

- Dermapen.
- Radiofrecuencia.
- Nanopore

Utilización de REVITAL + EGF (Factor de Crecimiento Epidermal) + HA (Ácido Hialurónico al 1%).

Fase 4º: NÚCLEO DE TRATAMIENTO (II)

Preparación del producto:

Procedimiento:

1. extracción de 1ml de revival con aguja estéril que será introducido en el vial de ácido hialurónico que contiene 5 ml.
2. Se utiliza la ampolla de 1ml de EGF y se introduce también en el ácido hialurónico.
3. Una vez tengamos los tres productos en el vial de A.H, mezclaremos su contenido agitándolo hasta obtener una película homogénea de color blanquecino.
4. En total tendremos 7ml (5 ml de A.H, 1ml de revival y 1 ml de EGF)

Una vez conseguida la mezcla, sacaremos del vial 1 ml por sesión y utilizaremos 0.5ml por cada hemilado de la cara, haciendo más incisión en las zonas donde veamos más arrugas que por tendencia suelen ser la zona orbicular, el surco nasogeniano... la duración con el electroporador suele ser de 7 minutos por cada hemilado de la cara, un total de 15 minutos.

Se realiza de 5 a 6 sesiones, y el 1 ml sobrante se podría utilizar la última sesión para cuello, escote y manos.

Observación: Después de abierto lo guardamos refrigerado a temperatura por debajo de 25° durante 4 semanas. También podría ser congelado durante 8 semanas, si se utiliza deberá ser descongelado a temperatura ambiente, ya que con calor desestabilizaría la proteína del EGF y perdería sus funciones.

Fase 5º FINAL DEL TRATAMIENTO.

Aplicaremos un masaje por la zona tratada con WIOTECH PH crema contiene ácido hialurónico y factor de crecimiento epidérmico encargado de reparar imperfecciones de la dermis, rehidratar y regenerar la piel tratada.

Posteriormente Finalizaremos el tratamiento con Correction cream Wiotech. Que favorecerá a la regeneración de la piel así como protegerla del sol.

Fase 6º: ASESORAMIENTO AL CLIENTE.

Tratamiento de mantenimiento:

- Utilización de los Roll On (1 y 2) de dos a tres veces al día solo en las zonas de arrugas más profundas. Comenzaríamos con el roll on 1 realizando tres pasadas solo por la zona en movimientos circulares. Y posteriormente con el roll on 2, tres pasadas en la misma zona con movimientos circulares.
- Crema pH, que se podrá ser usada tanto de mañana como de noche.
- Una vez finalizadas las 5 sesiones, se recomienda repetir el tratamiento cada dos o tres meses realizando una sesión en cabina.

Fase 7º: EVOLUCIÓN DE RESULTADOS.

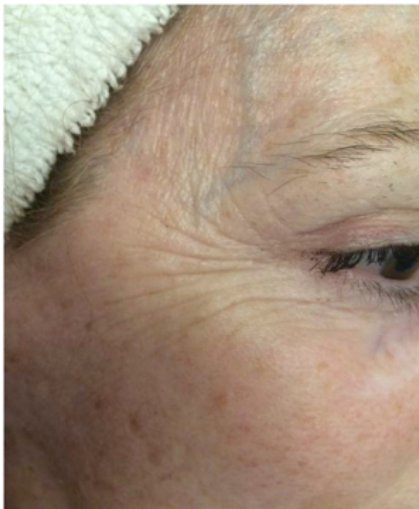

Caso clínico tras la realización del tratamiento antiaging después de 5 sesiones.

INDICACIONES:

- Indicado para aquellas pieles que necesitan regenerarse.
- Aporta luminosidad.
- Restablecer el ph de la piel.
- Calma y descongestiona la piel.
- Profunda hidratación.
- Estimula el crecimiento celular y redensifica la dermis.

CONTRAINDICACIONES:

- Embarazadas.
- Portadores de marcapasos.
- Epilépticos.
- Procesos degenerativos de la piel y de focos infecciosos de cualquier etiología.
- Cardiopatías.
- Procesos tumorales.
- Fiebre.